

Impacto do gasto social na economia



Saúde não é gasto, **saúde é investimento**. Estudo demonstra o retorno positivo sobre o PIB e a renda familiar

A cada
R\$ 1
aplicado
em saúde



Retorna
R\$ 1,61
para a economia

EFEITO MULTIPLICADOR DO PIB

Aplicação
de recurso
em saúde

R\$ 1

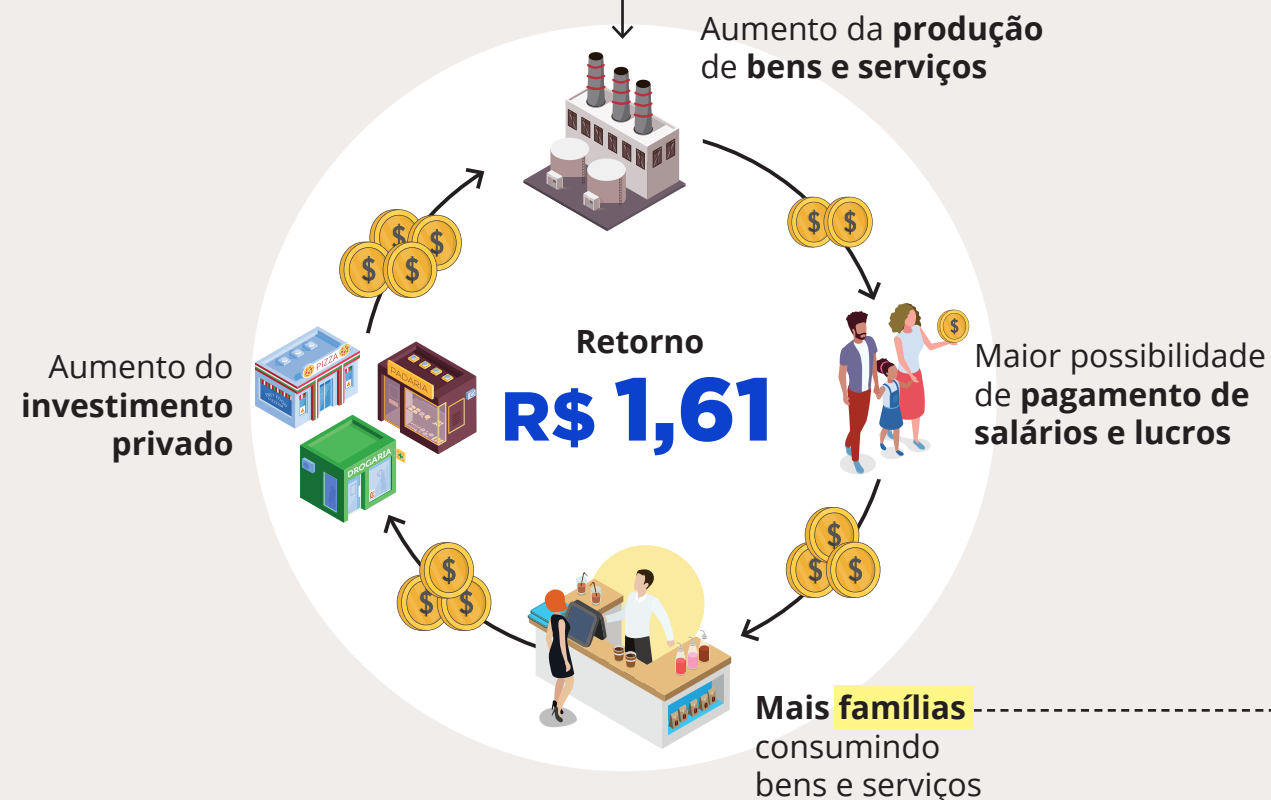

AUMENTO NA RENDA FAMILIAR

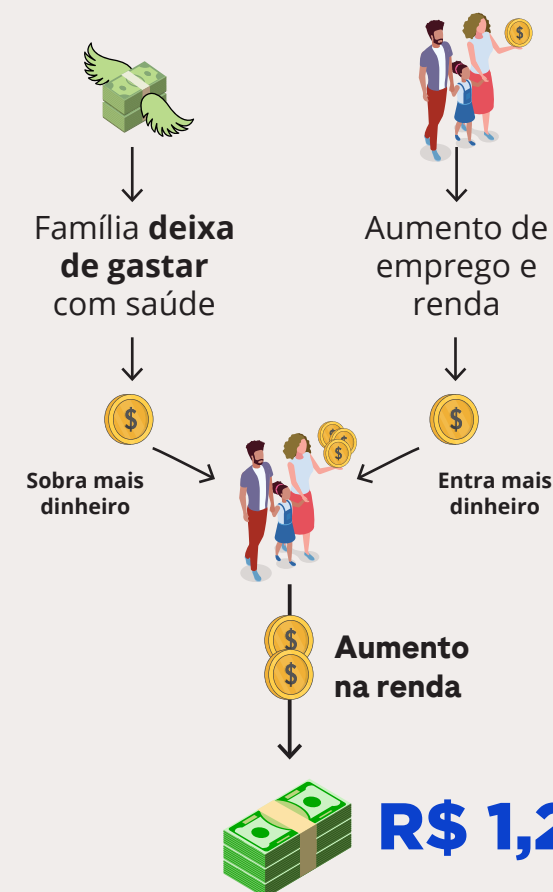

82% dos recursos aplicados em saúde pública são consumidos por famílias com renda de **até R\$ 1.200,00**

Efeito multiplicador da renda familiar é potencialmente mais elevado em **FAMÍLIAS MAIS VULNERÁVEIS**

